



Nursing Sciences – 20 Jahre erfolgreich in Basel

# Herausforderung Interprofessionelle Lehre und Chancen Dank der Pflege

Frank Zimmermann  
[frank.zimmermann@usb.ch](mailto:frank.zimmermann@usb.ch)

Dean of Student Affairs and Education  
Medical Faculty Basel



# Machen wir uns nichts vor: Die Tradition !

Ärztliche und pflegende Berufe in Konkurrenz !

Ansprechpartner des Patientenvertrauens

Kompetenzen in Theorie und Praxis

Rechte und Verantwortung

Wahrnehmung in Bevölkerung und Politik

Unterschiedliche Sprachen

Sogar beim Mittagstisch getrennt

# Realismus in der Gesellschaft

Älteres, gebrechlicheres, kränkeres Leben

Längeres Leben mit chronischen Leiden

Weniger Grossfamilien und Dorfverbände

Schnelles Online-Leben

Distant „sozial“

# Realismus in der Medizin

Zunehmende Kosten – in allen Bereichen

Immer weniger Zeit für patientennahe Versorgung

Zunehmende Anforderungen zur Dokumentation

Drang in die ambulante Versorgung mit Lücken

# Realismus in der Medizin

Fehlendes Verständnis in Bevölkerung und Politik

Allseits Digitalisierung ohne Risikoanalysen

Neue, abgestimmte, gemeinsame Spielregeln  
erforderlich ?

# Entwicklungen im Gesundheitssystem

Neue Berufsgruppen:

- Advanced nurse practitioner
- Gesundheitsmanager
- Medizinische Assistenten
- Technische Berufe
- „Ambulante Pflege und Organisation“

Komplexeres Netzwerk: primäre Ansprechpartner für Patientinnen und Patienten ?

# Die Erfahrung: es geht zusammen

Erst die Mischung ist perfekt

- Alter
- Geschlecht
- Herkunft
- Weiterbildung
- Erfahrung
- Interprofessionalität

# Chancen in Lehre und Weiterbildung

Optimale Abstimmung vom ersten Tag bis zum Expertentum in der Medizin für alle

- Rollenmodelle interprofessionell nutzen
- Realistische, rationale und empathische Lehre
- Patientennaher Unterricht
- Interprofessionelle 360°-Betrachtung
- Gemischtes Mentoring
- Interprofessionelle Evaluationen am Arbeitsplatz



# Erfolgversprechende Besetzung

Studentinnen und Studenten der Medizin ohne Berufserfahrung mit viel theoretischem Wissen

Studentinnen und Studenten der Pflegewissenschaft mit viel praktischen Erfahrungen

Partnerschaft in Lehre jenseits Wissensinhalten:  
Rollenverständnis im beruflichen Netzwerk

# Emotionale Belastung: Krebs in Schwangerschaft

Beschwerden in 21. Woche  
Früher Brustkrebs

Beratung durch viele Professionen

- Schicksal der Patientin
- Schicksal des Kindes
- Schicksal als Familie

Sorge Patientin: ich oder mein Kind?

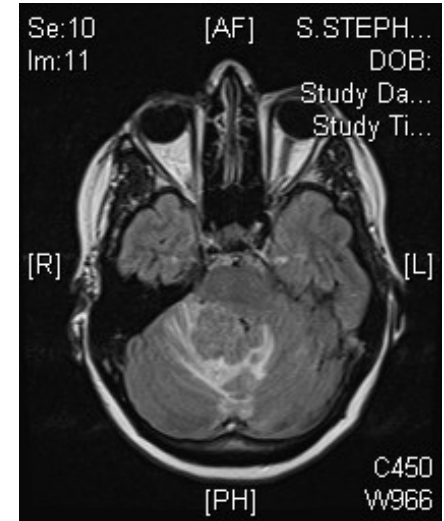

# Was wir auch vermitteln: Gemeinsam leben !

